

REHABILITATION ET MISE AUX NORMES DU MESS
BÂTIMENT 025 - QUARTIER VALMY
12e REGIMENT DES CUIRASSIERS - OLIVET - 45

PLAN ARCHITECTE

Maître d'Ouvrage :

Service d'Infrastructure
de la Défense Nord-Ouest
(SID NO)

Service Achats Infrastructure
Quartier Margueritte - BP 14
35998 RENNES CEDEX 9
pierre.gernez@intradef.gouv.fr

AMO HQE :

S2E-IC
45 avenue Georges
Clémenceau
25000 BESANÇON
cedric.manach@s2e-ic.fr

Bureau de contrôle :

BUREAU VERITAS EXPLOITATION
Agence Centre Val de Loire
8 allée Colette Duval
37100 TOURS
rodolphe.neel@bureauveritas.com
yoann.husset@bureauveritas.com

CSPS:

BUREAU VERITAS EXPLOITATION
Agence Centre Val de Loire
8 allée Colette Duval
37100 TOURS
françois-
jacques.lecluse@bureauveritas.com

Groupement de Maîtrise d'Oeuvre :

Architectes :



8, rue Linné
44 100 NANTES
Tél. : 02.40.20.25.25
ars@rocheteau-saillard.com

BET TCE :



60 rue Blaise Pascal
CS 24305 - 37043 TOURS CEDEX
Tél. : 02 47 31 04 80
fabrice.philipponneau@egis.fr

BET Cuisine collective :



52, Grande Rue
78240 CHAMBOURCY
Tél. :01 39 65 18 79
atec.ing@wanadoo.fr

BET Acoustique :



12, boulevard Chasseigne
86000 POITIERS
Tél. : 05 49 46 24 01
g.lebot@gantha.com

MODIFICATIONS

DCE

Carnet de repérage

Echelle :
Date : MAI 2025

13D

13D-CARNET DE REPERAGE-SOMMAIRE		
N°	Nom de la feuille	Echelle 1:
13-01D	RDC-Repérage des sols	300
13-02D	RDC-Repérage des murs	300
13-03D	RDC-Repérage des faux-plafonds	300

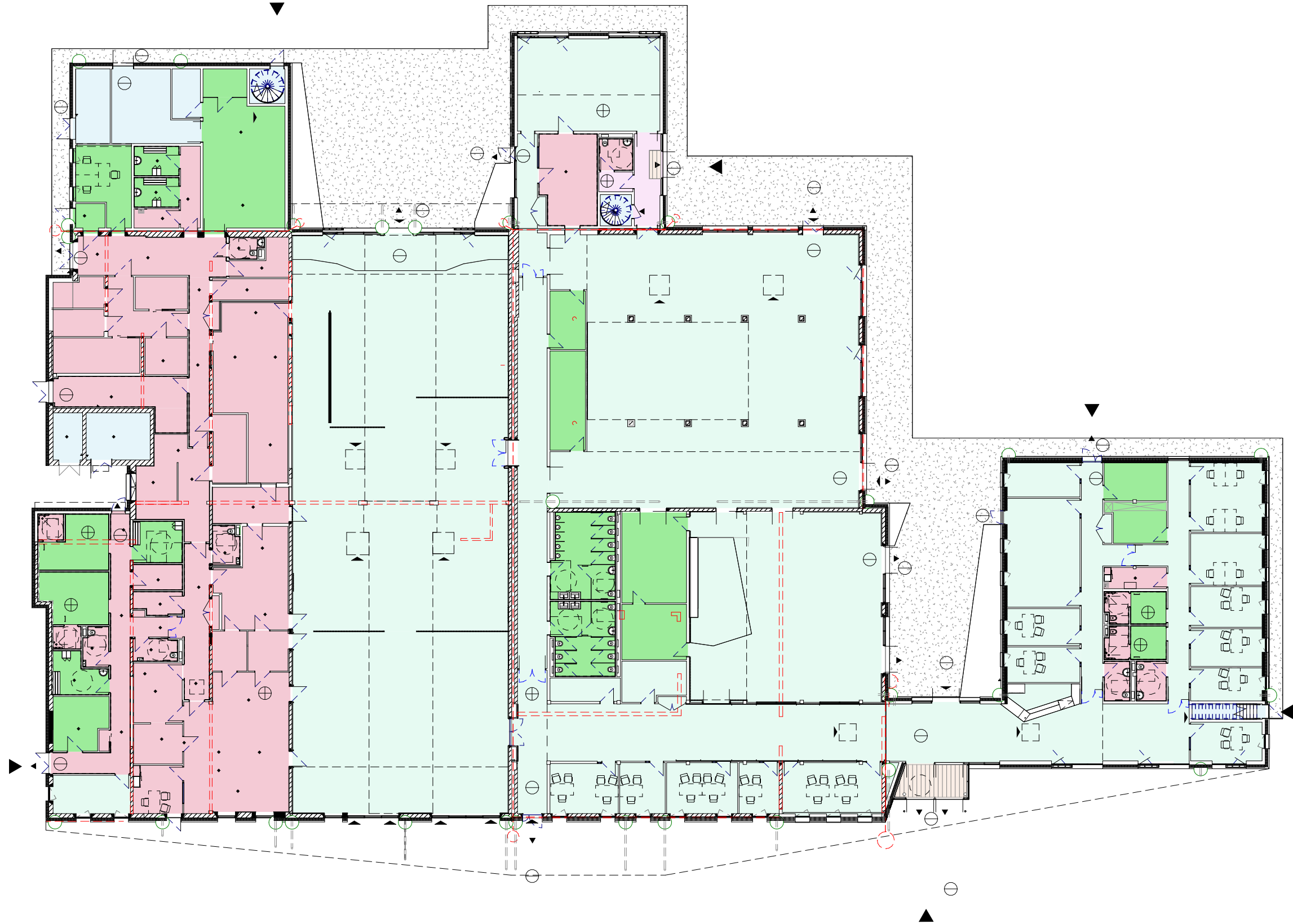

TYPES DE SOL

- S3 Carrelage type grès cérame
- S3a Carrelage type grès cérame anti-dérapant
- S7 Béton anti-poussière
- S14 Tapis brosse
- S19 Sol linoléum
- S19-S14 Sol linoléum-Tapis brosse



TYPES DE MUR

M1	Peinture
M1-M2	Faïence Ht 2.04m + Peinture
M1-M11	Peinture + Revêtement bois
M1-M11-M11a	Peinture + Revêtement bois + panneaux fibres de bois
M1-M11-M11a-M10	Peinture + Revêtement bois + panneaux fibres de bois + Plaques perforées à peindre
M2	Faïence toute hauteur
M4	Panneau de chambre froide
M5	Béton brut
M11a-M1	Peinture + Panneaux fibres de bois



TYPES DE PLAFOND

- | | | | |
|-------------------------------|---|--|---|
| P1 Minéral | P6a Plafond isotherme ép. 100mm | P13a Bois ajouré | P17-P13a Baffles acoustiques - Bois ajouré |
| P2 Minéral acoustique | P9 Dalles lessivables type hygiène | P13a-P5 Plaques à peindre + Bois ajouré | |
| P3 Minéral hydrofuge | P10-P5 Plaques à peindre - Plaques perforées à peindre | P13a-P14 Bois ajouré + plafond acoustique fibre de bois | |
| P5 Plaques à peindre | P11 Béton peint | P14 Plafond acoustique fibre de bois | |
| P6 Type chambre froide | P12 Béton brut | P16 Plafond filtrant | |

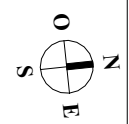

ars. architectes
urbanistes
8 rue Linné 44100 Nantes - ars@rocheteau-saillard.com
Tel. 02 40 20 25 25 - www.arsarchitectesurbanistes.com/

DCE	MAI 2025	éch.1 : 300
RDC-Repérage des faux-plafonds		

Réhabilitation et mise aux
normes du mess
12e régiment des Cuirassiers
OLIVET (45)

13-03D